# LOAD BREAK SWITCH

IS 534935 - D
*Instruction sheet*

534935D

## DOOR MOUNTING / MONTAGE SUR PORTE

*ref.22993409*

socomec
Innovative Power Solutions

SWITCH REF.

*SIRCO M16 to CD63*
22003000 / 22003001
22003002 / 22003003
22003004 / 22003005

*SIRCO M63 to CD100*
22003006 / 22003008
22003009

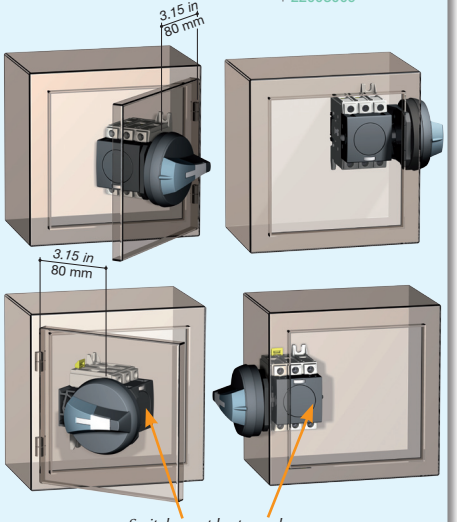


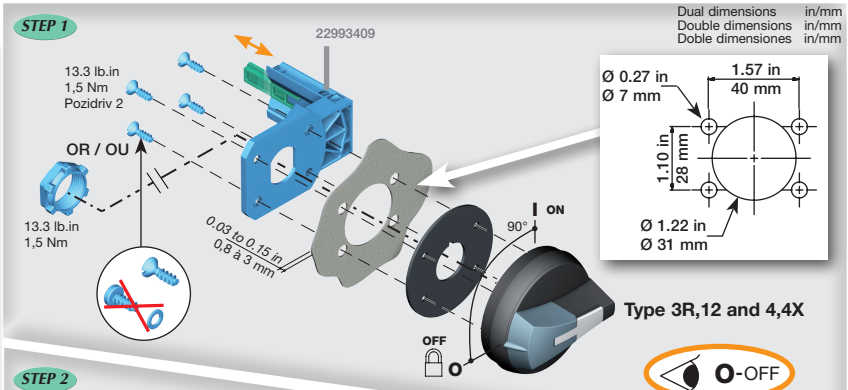


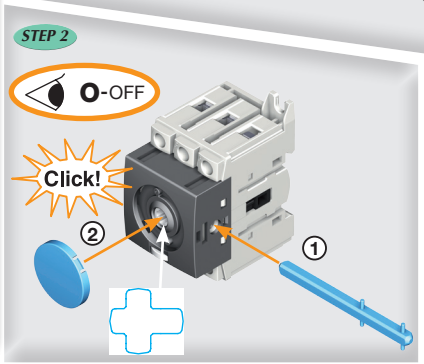


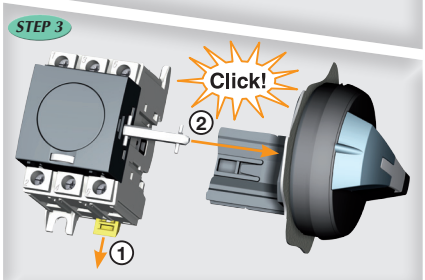


## CONFIGURATION

| SWITCH | Position |
|---|---|
| 22003000 - 22003001 - 22003002 - 22003003<br>22003004 - 22003005 - 22003006 - 22003008<br>22003009 | 1 |
| 22003000 + 22001000 / 22003001 + 22001001<br>22003002 + 22001002 / 22003003 + 22001003<br>22003004 + 22001004 / 22003005 + 22001005<br>22003006 + 22001006 / 22003008 + 22001008<br>22003009 + 22001009 | 2 |

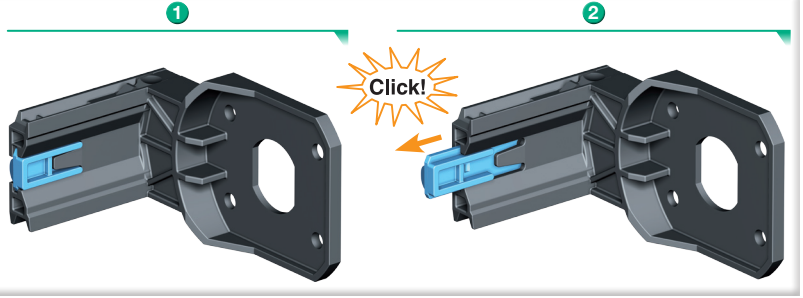


**DANGER / PELIGRO**

HAZARDOUS VOLTAGE. This equipment must be installed and serviced only by qualified electrical personnel.Turn off all power supplying this equipment before working on or inside equipment.Always use a properly rated voltage sensing device to confirm power is off.Replace all devices, doors, and covers before turning on power to this equipment. Failure to follow these instructions will result in death or serious injury.
TENSION DANGEREUSE. L'installation et l'entretien de cet appareil ne doivent être effectués que par du personnel qualifié.Coupez l'alimentation de cet appareil avant d'y travailler.Utilisez toujours un dispositif de détection de tension à valeur nominale approprié pour confirmer que toute alimentation est coupée.Replacez tous les dispositifs, les portes etles couvercles avant de mettre cet appareil sous tension.Si ces précautions ne sont pas respectées, cela entraînera la mort ou des blessures graves.
TENSION PELIGROSA. Solamente el personal de mantenimiento eléctrico especializado deberá instalar y prestar servicios de mantenimiento a este equipo. Desenergice el equipo antes de realizar cualquier trabajo en él.Siempre utilice un dispositivo detector de tensión adecuado para confirmar la desenergización del equipo.Vuelva a colocar todos los dispositivos,las puertas y las cubiertas antes de energizar este equipo.El incumplimiento de estas precauciones podría causar la muerte o lesiones serias.


**Edition 09/11 - IS 534935-D** / S blanc offset quadri 80g/m²